

FABRY LAB_{2.0}

Il ruolo del Cardiopolmonare nella Malattia di Fabry

20 MARZO 2025

STARHOTEL METROPOLE

Via Principe Amedeo, 3

ROMA

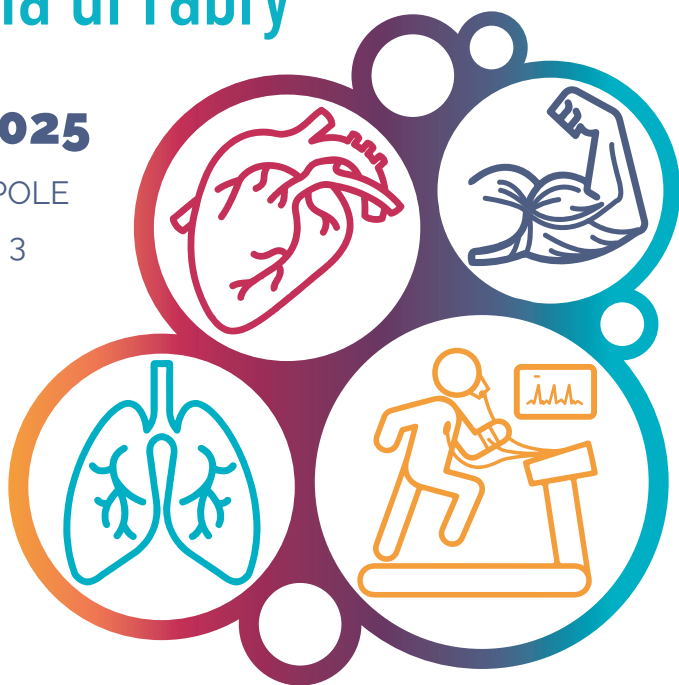

PROGRAMMA



RAZIONALE

I pazienti con malattia di Fabry spesso manifestano una diminuita tolleranza alla capacità di esercizio e fatigue, sintomi difficili da valutare e quantificare.

Il test cardiopolmonare (cPET) rappresenta uno strumento diagnostico avanzato per la valutazione della funzione cardiaca, polmonare e muscolare durante l'esercizio fisico. L'uso del cPET è cruciale non solo in ambito clinico per la diagnosi di cardiomiopatie e malattie respiratorie, ma anche nel contesto sportivo, per ottimizzare la performance atletica e monitorare la salute cardiovascolare dei pazienti affetti da cardiomiopatie che manifestano il desiderio di praticare sport e che nell' esercizio dell'attività sportiva vanno guidati.

Il test cardiopolmonare e la risonanza magnetica cardiaca rappresentano due metodiche oggi indispensabili ed integrate nell'identificare i primi segni di malattia nelle cardiomiopatie, nel follow up dell'efficacia della terapia e come indicatore di prognosi. Questo workshop si propone di fornire nozioni aggiornate riguardo l'esecuzione e gli ambiti di applicazione del test cardiopolmonare nelle cardiomiopatie e in particolare nella malattia di Fabry, anche attraverso le esperienze dirette di casi clinici dei centri esperti in questo campo.

Questo corso si propone di fornire una comprensione approfondita delle metodiche e delle applicazioni del test cardiopolmonare e della risonanza nella malattia di Fabry e nelle cardiomiopatie, con un focus particolare su come tale test possa essere integrato nella valutazione della prestazione fisica e nella gestione delle condizioni patologiche che influenzano l'attività sportiva.

FACULTY

EMANUELE CANALI, ROMA
CRISTINA CHIMENTI, ROMA
ELISA FEDELE, ROMA
DOMENICO GABRIELLI, ROMA
GUIDO GIACALONE, ROMA
GEZA HALASZ, ROMA

GUIDO IACCARINO, NAPOLI
CHIARA LANZILLO, ROMA
STEFANO LINO, ROMA
FEDERICA ONORATO, ROMA
FEDERICA RE, ROMA
ROBERTO RICCI, ROMA

FABIANA ROMEO, ROMA
DOMITILLA RUSSO, ROMA
A. BEATRICE SCARDOVI, ROMA
MARIO TATANGELO, ROMA

12:30 Light Lunch

13:15 Introduzione dei lavori e presentazione dell'agenda
DOMENICO GABRIELLI, ROBERTO RICCI

Prima Parte - Introduzione e inquadramento sulla Malattia di Fabry

MODERATORI: CHIARA LANZILLO, FEDERICA RE

13:30 Il test cardiopolmonare: breve storia e principi di interpretazione
FEDERICA RE

13:50 Diagnosi differenziale nelle cardiopatie a fenotipo ipertrofico
CRISTINA CHIMENTI

14:10 I determinanti nella fatigue nella Malattia di Fabry: il ruolo del test cardiopolmonare
GUIDO IACCARINO

14:30 L'evoluzione del test cardiopolmonare nella pratica clinica: ecocardiogramma da sforzo combinato al test cardiopolmonare e la NIRS
GEZA HALASZ

14:50 Prescrizione dell'esercizio fisico mediante test cardiopolmonare nelle cardiomiopatie: quando la medicina è movimento
MARIO TATANGELO

Seconda Parte - Malattia di Fabry: diagnosi, follow up e casi clinici

MODERATORI: GEZA HALASZ, EMANUELE CANALI

15:10 La risonanza magnetica cardiaca nella Malattia di Fabry
CHIARA LANZILLO

15:30 Il test cardiopolmonare nella Malattia di Fabry: diagnosi precoce, follow-up e prescrizione dell'esercizio fisico
EMANUELE CANALI

Casi clinici

MODERATORI: A. BEATRICE SCARDOVI, STEFANO LINO

15:50 Casi clinici da discutere insieme in cui il cPET o la risonanza hanno avuto un ruolo fondamentale:

1. Amiloidosi e test cardiopolmonare
2. Cardiomiopatia ipertrofica ostruttiva
3. Fabry sintomatico per astenia
4. Fabry t1 mapping ridotto cPET
5. Mutazione classica Fabry, RM e cPET

FABIANA ROMEO, ELISA FEDELE, FEDERICA ONORATO, GUIDO GIACALONE, DOMITILLA RUSSO

16:15 Dati preliminari e proposte di studi
CHIARA LANZILLO, FEDERICA RE

17:00 **Chiusura Lavori**



SEGRETERIA ORGANIZZATIVA**SYMPOSIUM**
EVENTI**Symposium srl**

Via delle Tovaglie 12, 40124 Bologna (BO)
Tel. +39 051 6448110 Cell. +39 338 7479543
Email: segreteria@symposium-eventi.it

RESPONSABILI SCIENTIFICI**DR.SSA CHIARA LANZILLO**

*Dirigente Medico UOC Cardiologia Osp. Santo Spirito
ASL Roma 1 - ROMA*

DR.SSA FEDERICA RE

*Dirigente Medico Azienda Ospedaliera San Camillo
Forlanini, Ambulatorio Cardiomiopatie, Centro di
Riferimento regionale malattia di Anderson Fabry - ROMA*

ISCRIZIONE

L'iscrizione al Corso è gratuita e include:

- Lunch di benvenuto
- Partecipazione alle sessioni scientifiche
- Attestato di partecipazione
- Trasferimento a/r

Per iscriverti [clicca qui](#)

**CREDITI FORMATIVI ECM**

Provider n. 5798

Evento n. 439567

Crediti assegnati 4

Il Convegno verrà accreditato presso il Ministero della Salute in modalità RESIDENZIALE.

Categoria accreditata:

Medico Chirurgo, Infermieri, Tecnici Cardiologia

Discipline principali:

Cardiologia, Medici Internisti, Medici dello Sport

OBIETTIVO FORMATIVO

Comprendere la fisiopatologia della Malattia di Fabry;
Apprendere come riconoscere i segni elettrocardiografici e i risultati dei test cardiopolmonari tipici della Malattia di Fabry;

Sviluppare competenze nella lettura e interpretazione dei risultati dei test cardiopolmonari, come l'ECG, l'ecocardiogramma e la risonanza magnetica cardiaca;

Promuovere la collaborazione tra specialisti di diverse discipline per migliorare la diagnosi e la gestione dei pazienti con Malattia di Fabry;

Partecipare a discussioni e analisi di casi clinici per applicare le conoscenze teoriche in situazioni pratiche.

METODO DI VERIFICA

Si rende noto che, ai fini dell'acquisizione dei crediti formativi, è necessaria la presenza effettiva al 90% della durata complessiva dei lavori e almeno il 75% delle risposte corrette al test di valutazione dell'apprendimento.

ATTESTATO ECM

Verrà spedito all'indirizzo di posta elettronica indicato sul modulo dopo aver effettuato le verifiche.

ATTESTATO DI PARTECIPAZIONE

La Segreteria Organizzativa al termine dei lavori invierà per mail ai partecipanti l'Attestato di Partecipazione al Congresso.

Con il contributo non condizionante di

